

特集 産婦人科診療



顕微授精



3Dエコー



新生児



腹腔鏡手術

C O N T E N T S

■ 院長のあいさつ	2
■ 産婦人科診療について	3
■ 地域医療連携課だより	6
■ 登録医から一言	7
■ 外来診療担当医一覧	8

理 念

『病める人の身になって、
心のこもった最良の医療を目指します』

基本方針

1. 福岡市の基幹病院として急性期医療を担います。
2. 地域医療支援病院として、地域の医療機関との連携や役割分担による地域完結型医療を目指します。
3. 安全で質の高い医療を追求し、患者さんに満足していただける病院を目指します。
4. 患者さんの尊厳と権利を尊重します。
5. 新しい時代の医療を先取りし、常に研鑽努力します。

年頭のご挨拶

病院長
一宮 仁



新年明けましておめでとうございます。

昨年5月に平成から令和へと時代は移りました。令和最初の新年を皆様どのようにお迎えでしょうか？

昨年はラグビーのワールドカップが日本で開催されました。チーム全員が一丸となって同じ目標に向かう姿に日本中が感動し、大いに沸き上がりました。そこで生まれた”ONE TEAM”が流行語大賞にも選ばれました。医学・医療はますます高度化、専門化、複雑化、多様化、先進化しており、医療の現場でも多職種のスタッフが”ONE TEAM”となってそれぞれの患者さんに適切な医療を提供しています。ラグビーと同様、私たちもスタッフ全員が患者さんのためにチーム医療を展開することで、良好な結果が得られるだけでなく、私たちの思いが患者さんやご家族に伝わり、その結果、私たちの働きがい、達成感、感動に結びつくものと再認識しました。

今年は東京オリンピックです。日本では1964年以来56年ぶり、2度目の開催です。前回の1964年は96の国や地域から、今回は2倍以上の205の国や地域からアスリートが集います。前回の東京オリンピックでは東洋の魔女と呼ばれた女子バレー、男子体操団体、マラソンのアベベ、日本の国技である柔道の無差別級で日本人を制して金メダルを取ったオランダのヘーシンクなどを覚えています。今回はどんな感動があるのか楽しみです。

クーベルタン男爵が提唱したオリンピズムとは「スポーツを通して心身を向上させ、さらには文化・国籍など様々な差異を超え、友情、連帯感、フェアプレーの精神をもって理解し合うことで、平和でよりよい世界の実現に貢献する」です。残念ながら、現在もなお世界各地で争いが続き、年末にはアフガニスタンで中村哲医師が銃弾に倒れる事態が発生しました。オリンピックを通じて少しでも人々の心が平和を取り戻し、愚かで哀しい争いが鎮まってくれればと思います。

今年は庚子年です。庚には結実そして次のために変わることを、子年は十二支最初の干支で物事の始まり、子孫繁栄の意味があるそうで、まさしく現在の日本に求められている状態です。少子超高齢社会はすでに人口減少の時期に入り、今後はさらに急激な人口減少が続きます。社会保障制度においては労働人口の減少が改善されるべき深刻な問題で、女性と定年後のシニアの労働力が求められています。女性が安心して出産・育児・就業できる社会の熟成が待たれます。医学の進歩によって「人生100年時代」が近づいています。健康寿命を延伸してできるだけ長く働いて労働人口の増加に結び付ける目的です。次世代あるいはその次の世代のためにも、この国の社会保障制度は緩やかに変わる必要があるでしょう。

今年8月29日に県民公開シンポジウムを担当します。健康長寿に関するテーマで計画を練ります。詳細が決まり次第広報いたしますので、奮ってご参加いただきますようお願いいたします。

最後になりましたが、本年が皆様にとりまして素晴らしい一年になりますことをお祈り申し上げます。

令和2年 元旦

当院では、不妊治療・産科・低侵襲手術・がん診療と幅広い産婦人科診療をおこなっています

不妊治療

妊娠へのお手伝い

カップルのうち1割が不妊と考えられていますが、近年は晩婚化の影響もあり不妊に悩む方は増えています。

不妊の原因

▶ 検査しても原因がわからないこともあります

女性の要因

排卵異常
卵管の詰まり
頸管粘液・免疫因子
子宮奇形や子宮筋腫・ポリープ

男性の要因

精子の数・運動性の低下
性機能障害
(不妊症の検査)

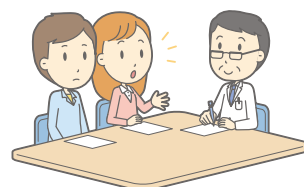

体外受精・顕微授精

卵巣から卵子を取り出し、体外で精子と受精させます。細胞分裂して成長した胚を子宮内へ戻します。精子数が少ない場合には卵に精子を直接注入する顕微授精を行います。



顕微授精



8細胞期胚



胚盤胞

産科

総合病院として、内科合併症をもった妊婦さんが安心して出産できるようサポートします。院内助産として、助産師が主導する分娩介助(なごみコース)があります。

妊娠による体の変化

ホルモンの変化や子宮が大きくなることにより、以下のような変化が起こります

つわり

便秘

体のだるさ・眠け

おりものの変化

乳房が張る

頻尿

イライラ感

肌荒れ・かゆみ



生活習慣の注意

タバコ・飲酒はやめましょう

喫煙は胎盤の血流に影響し、早産や未熟児のリスクとなります。受動喫煙も避けてください。
アルコールは赤ちゃんの脳発育に影響します。

食べ物の注意

妊娠初期に不足しがちな、鉄分・葉酸・ビタミンを含むバランスの良い食事をとりましょう。
糖分や脂肪の取りすぎは、妊娠糖尿病や妊娠高血圧症候群のリスクとなるので注意しましょう。

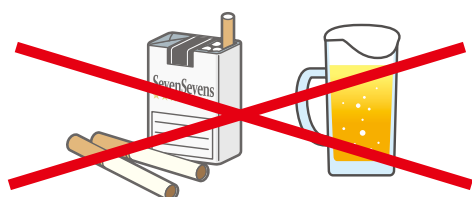

病棟スタッフ(助産師・看護師)からのお知らせ

病棟では、悪性疾患・良性疾患の手術、抗がん剤治療、高度生殖医療、出産と幅広い患者さんを対象として、安心で安楽な看護を提供できるよう努めています。

産後2週間健診を新たに開設しました！

産後は心身ともに不調をきたしやすい時期です。出産から間もない母親の体と心の健康状態を確認するとともに、赤ちゃんの体重増加や黄疸値、授乳状況等の確認を行っています。小児科とも連携を図り必要に応じて新生児の診察を依頼したり、状況に応じて地域の保健師へ情報提供を行うといった、継続した母子支援が出来るようにしています。

内視鏡手術

腹腔鏡手術とは

おなかの中を内視鏡カメラで見ながら、細い手術機器を使用して手術操作を行います。創が小さいことから、開腹手術に比べて術後の痛みが少なく、入院期間が短くなります。産婦人科では卵巣嚢腫や子宮筋腫などに対して年間600例以上の腹腔鏡手術を行っています。



筋腫核出手術

子宮鏡手術とは

子宮内膜ポリープや粘膜下筋腫は、出血を生じたり妊娠への妨げになることがあります。子宮の中の操作でこれらの病変を取り出します。



粘膜下筋腫



内膜ポリープ

がんの治療

抗がん剤治療や分子標的薬治療を、腫瘍内科と連携して行っています。難治性癌や再発癌に対して、放射線治療を行うこともあります。当院では不妊診療を契機にみつかるがんや前がん状態の患者さんが多く、可能な限り妊孕能を温存した治療をおこなっています。

子宮頸癌

前癌状態(子宮頸部異形成)に対して、外来治療としてレーザー蒸散術や、短期入院治療としてLEEPを用いた子宮頸部円錐切除術を多数行っています。浸潤癌に対しては手術療法を行います。

子宮頸がん健診

がんを予防するためにがん健診を受けましょう。当院健康医学センターでがん健診の予約を受け付けています。

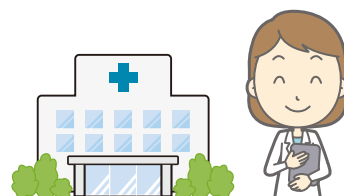

TEL 092-721-9977 受付時間 10:00～16:30まで受付

子宮頸がん予防目的のワクチン接種(自費)は婦人科外来で受けることができます。

子宮体癌

初期の子宮体癌に対しては、腹腔鏡下手術を施行しています。2015年の施設認定以来約30例の実績があります。従来の開腹手術に比べて創が小さく術後の体力回復が早いので、入院日数が短く、早く職場復帰することができます。

卵巣癌

卵巣腫瘍はおなかの中にあるため、ほとんどの場合は手術で摘出するまで良悪性の診断が確定しません。術前の検査で悪性腫瘍が疑われる場合には、手術中に病理検査(術中迅速組織検査)を行います。進行癌であった場合には、組織型に応じて術後抗がん剤治療を行います。

地域医療連携課だより

地域医療連携の会

令和元年11月6日(水)
西鉄グランドホテル

11月6日(水)西鉄グランドホテルにて浜の町病院地域医療連携の会を開催いたしました。講演会では、消化器内科 鷺尾恵万より「カプセル内視鏡について」、小児科 西間大祐より「アレルギーについて」、呼吸器内科部長 前山隆茂より「咳嗽について」の3題の講演をおこないました。懇親会では診療科ごとのテーブルを囲んで終始和やかな雰囲気でした。先生方の多数のご出席、貴重な意見誠にありがとうございました。

クリスマスコンサート

12月4日(水)がん患者の会「南風の会」主催により森の音楽家shanaさんをお招きしてクリスマスコンサートが開催されました。患者さんの飛び入り参加もあり、ひと足早いクリスマス会を楽しめました。



令和2年 市民公開講座スケジュール

開催日時	診療科/講師	タイトル
1月27日(月) 14時から15時30分	循環器内科 臼井 真・小河 清寛	浜の町病院 循環器内科の紹介 不整脈ってどんな病気?
3月23日(月) 14時から15時30分	肝臓内科 高橋 和弘	あなたの肝臓、大丈夫?
5月25日(月) 14時から15時30分	形成外科 舟橋 ひとみ	乳房再建について
7月27日(月) 14時から15時30分	外科 山元 啓文	がんに関する内容(予定)
9月28日(月) 14時から15時30分	緩和医療内科 永山 淳	緩和医療に関する内容(予定)

※11月は祝日にあたるため開催はありません
3階研修講堂にて開催いたします。皆様のご参加をお待ちしています。

【お問い合わせ】浜の町病院 地域医療連携課 092-721-9991

お知らせ

耳鼻咽喉科外来が令和2年4月からの初診については、原則として他の医療機関(病院や診療所)からの紹介状をお持ちの患者さんのみ受付をさせていただきます。初診の際には他の医療機関からの紹介状をお持ちください。

地域連携だより

登録医から一言

小野内科クリニック

〒810-0001福岡市中央区1-9-17
福岡天神フコク生命ビル
Tel 092-771-6679

天神ビックバンの建築ラッシュのど真ん中、福岡市役所の近く福岡天神フコク生命ビルに小野内科クリニックを開業しております案浦美雪です。当院は昭和41年に父が開業し平成19年に私が継承いたしました。ビルクリニックですので天神でお勤めの方の生活習慣病を中心に診療いたしております。私自身は循環器特に不整脈を専門に学び、アブレーションやペースメーカーの管理などを得意としております。

とはいえ内科クリニックですので循環器疾患以外にも色々な患者さんがみえます。ある時は検査センターから「白血球77700です！」と電話がかかってきました。そんな時は即患者さんに「紹介状を書くから、明朝浜の町病院に行きなさい！」と電話で指示します。白血病の診断で入院加療していただきました。またある時には「臍のところから水が出てきます」と飛び込んでくる若い人、これも浜の町病院で尿膜管遺残の診断で手術していただきました。もちろん浜の町病院には胃カメラ大腸カメラなどの検査やESD・EMRから化学療法まで呼吸機能検査や心カテなど様々な病態の患者さんを紹介しいつも迅速に対応して頂き大変有難く思っております。

最近医療体制について学ぶ事が多くなり、かかりつけ医に求められているのは交通整理の能力だと言うようになりました。その場で帰す人、二次病院に繋ぐ人、緊急対応が必要な人…その方たちをより専門性の高い病院に紹介することが我々開業医の役目で、それを浜の町病院はじめ二次三次病院がきちんと受け入れていただくことで私たちも安心して診療ができます。今後ともどうぞよろしくお願いします。

余談ですが、私自身十数年前に子宮筋腫で浜の町病院に入院したことがあります。かなりレトロな病室でしたが、今はとてもきれいな病院になっていると聞き及んでおります。一度見学に行きたいと思いながらなかなか実現いたしません。今年こそぜひ見学させてください。よろしくお願いします。



■ 救急患者紹介連絡先

月～金（8:30～17:15）

Tel 092-721-9913(連携課直通) / Fax 0120-721-991(連携課直通)

上記以外の時間及び土日祝

Tel 092-721-0831(病院代表)

(令和2年 1月 9 日現在)

診 療 科	時間	専 門	月	火	水	木	金
内 科	午前	総 合 診 療	大 申 汀	原田由紀子	大 申 汀	隅 田 幸 佑	原田由紀子
		血 液	衛 藤 徹 也	吉 田 周 郎	衛 藤 徹 也	第1,3,5下川 第2,4林	栗 山 拓 郎
		循 環 器	本 田 勝 也	小 河 清 寛	白 井 真	船 越 祐 子	塩 見 哲 也
		消 化 器	尾 石 義 謙	瀬 尾 充	瀬 尾 充	岩 崎 一 秀	尾 石 義 謙
		腫 瘍	田 中 吏 佐	田 中 吏 佐	田 中 吏 佐	田 中 吏 佐	三ツ木健二
		肝 臓	柴 田 倫 子	高 橋 和 弘	具 嶋 敏 文	高 橋 和 弘	高 橋 和 弘
		呼 吸 器	前 山 隆 茂	前 山 隆 茂	前 山 隆 茂	前 山 隆 茂	前 山 隆 茂
			麻 生 達 磨		麻 生 達 磨	塩 田 彩 佳	
		糖尿病内分泌	渡 邊 洋 子	平 松 真 祐	平 松 真 祐	渡 邊 洋 子	平松・渡邊
		腎 臓	久 永 哲 也	吉 田 鉄 彦	出 口 孝 史	出 口 孝 史	吉 田 鉄 彦
		膠 原 病	—	前川真貴子	吉澤誠司	前川真貴子	—
脳神経センター 脳外科（月・水・金）の午後、 神経内科の午後は 紹介患者と予約のみ	午前	脳外科	松角宏一郎	—	松角宏一郎	—	松角宏一郎
			奥田智裕		奥田智裕		奥田智裕
			—		—		—
	午後	神 経 内 科	松 山 友 美	佐竹・松山	佐竹真理恵	佐竹・松山	佐竹(新患のみ)
		脳 外 科	松角宏一郎	—	奥田智裕	—	松角宏一郎
			奥田智裕		—		奥田智裕
			—		—		—
外 科 ※木曜日の午後は Dr 大城戸への乳腺紹介のみ	午前	消化器・一般	山 元 啓 文	一 宮 仁	前 山 良	山 元 啓 文	植 木 隆
			黒 木 瑠 美	植 木 隆	河 野 博	前 山 良	田 村 公 二
			—	河 野 博	—	田 村 公 二	—
	午後	呼 吸 器	—	—	松本耕太郎	松本耕太郎	—
		乳 腺 ・ 甲 状 腺	大城戸・本庄	大城戸・河野	河 野 博	田 村 公 二	田 村 公 二
			—	—	—	大城戸政行 (紹介新患のみ)	—
産婦人科 新患は紹介のみ ※受付時間 月・水・金 8:30～11:00 火・木 8:30～10:30 産科初診のみ婦人科で受付	午前	産 科	詠 田 真 由	桑 原 正 裕	田 中 章 子	猿渡万里子	高 津 広 美
		婦 人 科	上 岡 陽 亮	前 原 都	上 岡 陽 亮	大 石 博 子	上 岡 陽 亮
			大 石 博 子	田 中 章 子	前 原 都	桑 原 正 裕	大 石 博 子
			桑 原 正 裕	高 津 広 美	桑 原 正 裕	詠 田 真 由	前 原 都
			高 津 広 美	猿渡万里子	詠 田 真 由	—	田 中 章 子
			—	—	—	—	詠 田 真 由
整 形 外 科 新患は紹介のみ ※受付時間 月・水・金 8:30～10:30 火・木 8:30～11:00	午前	整 形 外 科	紹介新患のみ (当番医)	馬 渡 太 郎	紹介新患のみ (当番医)	松 井 元	馬 渡 太 郎
				松 井 元		井 口 貴 裕	井 口 貴 裕
				牛 尾 哲 郎		光 安 浩 章	光 安 浩 章
				中 山 恵 介		牛 尾 哲 郎	中 山 恵 介
				綾 部 裕 介		亀 山 み どり	—
				—		—	—
形 成 外 科	午前	形 成 外 科	松 本 大 輔	—	松 本 大 輔	—	当番医
			舟橋ひとみ		舟橋ひとみ		
			久 永 佳 奈		久 永 佳 奈		
泌 尿 器 科	午前	泌 尿 器 科	山 崎 武 成	待鳥亜沙子	山 崎 武 成	山 崎 武 成	待鳥亜沙子
			平 井 良 樹	—	待鳥亜沙子	—	平 井 良 樹
小 児 科 午後は予約のみ 内分泌 第3水曜日/ 循環器 第4木曜日のみ（予約）	午前	小 児 科	西 間 大 祐	森 さ よ	西 間 大 祐	武 本 環 美	森 さ よ
	午後	小 児 科	森 さ よ	—	武本(小児神経)	1ヶ月健診	西 間 大 祐
			予防接種	—	内分泌(第3)	循環器(第4)	健診・予防接種
耳 鼻 咽 喉 科 ※令和2年4月より受診は紹介状が 必要となります	午前	耳 鼻 科	岡 正 倫	玉 江 昭 裕	—	玉 江 昭 裕	玉 江 昭 裕 (第1 第3 休診)
			岡 部 翠	岡 正 倫		岡 正 倫	岡 部 翠
			中島紘一郎	安 井 徹 郎		岡 部 翠	安 井 徹 郎
			—	中島紘一郎		安 井 徹 郎	—
眼 科	午前	眼 科	疋 田 伸 一	—	疋 田 伸 一	(当番医)	疋 田 伸 一
			応援医		平 島 昂 太		平 島 昂 太
皮 膚 科 (新患は紹介のみ)	午前	皮 膚 科	竹 内 聡	小 田 真 理	竹 内 聡	竹 内 聡	竹 内 聡
			小 田 真 理	—	小 田 真 理	—	小 田 真 理
放 射 線 科	午前	放 射 線 科	角 南 俊 也	角 南 俊 也	角 南 俊 也	角 南 俊 也	角 南 俊 也
			瀬戸口太郎	瀬戸口太郎	瀬戸口太郎	瀬戸口太郎	瀬戸口太郎
	放射線治療外来		舛 本 博 史	舛 本 博 史	舛 本 博 史	舛 本 博 史	舛 本 博 史
			吉川真由美	吉川真由美	吉川真由美	吉川真由美	吉川真由美
緩和ケア外来 ※原則として当院で診療を 行っている患者のみ 11:00～12:00(完全予約制)	午後	緩和ケア外来	永 山 淳	永 山 淳	—	永 山 淳	永 山 淳
健康医学センター(要予約)	午前	外来ドック	松 尾 千 華	松 尾 千 華	松 尾 千 華	松 尾 千 華	松 尾 千 華
			久野千津子	久野千津子	久野千津子	—	久野千津子

受付時間：午前8:30～11:00

発行責任者／浜の町病院広報誌編集委員会 委員長 三ツ木 健二